

# FRCM 27

CERCHIATURA DI PIANO CON RETE STRUTTURALE IN FIBRA DI BASALTO CON FILI IN ACCIAIO STRUKTURA BA 420 E MALTA STRUTTURALE

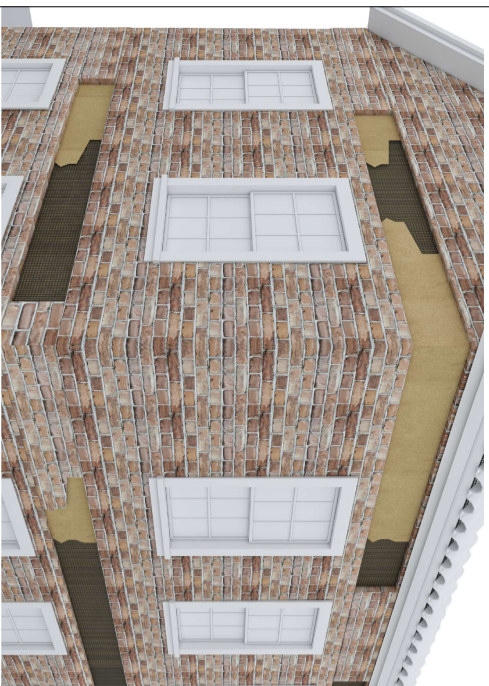

- 1- MURATURA IN LATERIZIO
- 2- RETE IN FIBRA DI BASALTO STRUKTURA BA 420
- 3- MALTA STRUTTURALE BASE CALCE BM IDROPLASTER NHL - M15

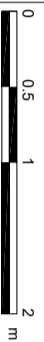
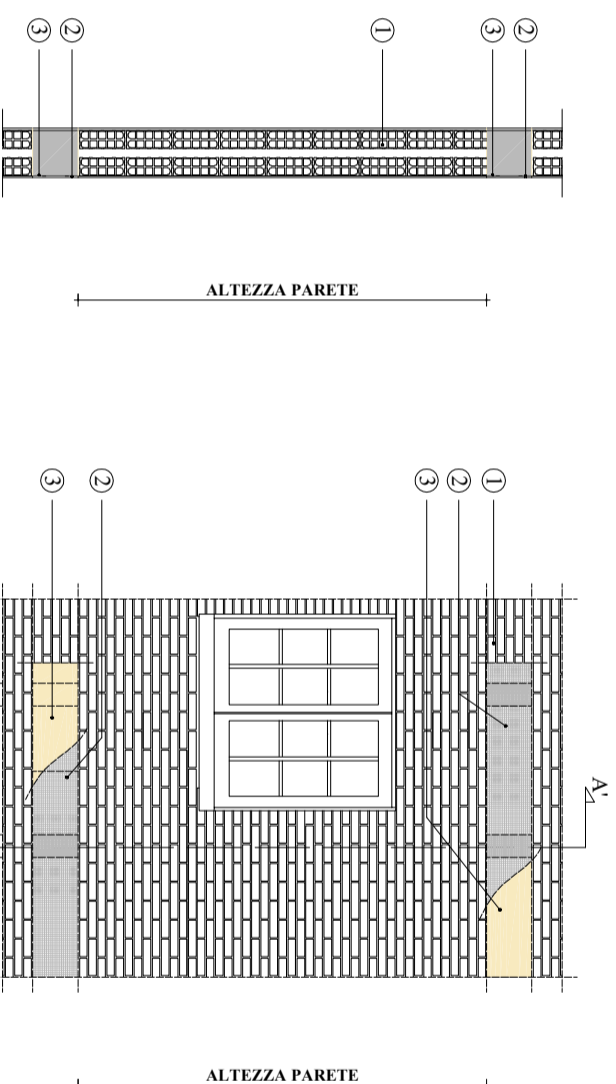

# FRCM 28

CERCHIATURA DI PIANO CON RETE STRUTTURALE IN FIBRA DI VETRO AR GLASSTEX STRUKTURA 675 E MALTA STRUTTURALE

- 1- MURATURA IN LATERIZIO
- 2- RETE IN FIBRA DI VETRO AR GLASSTEX STRUKTURA 675
- 3- MALTA STRUTTURALE BASE CALCE BM IDROPLASTER NHL - M15

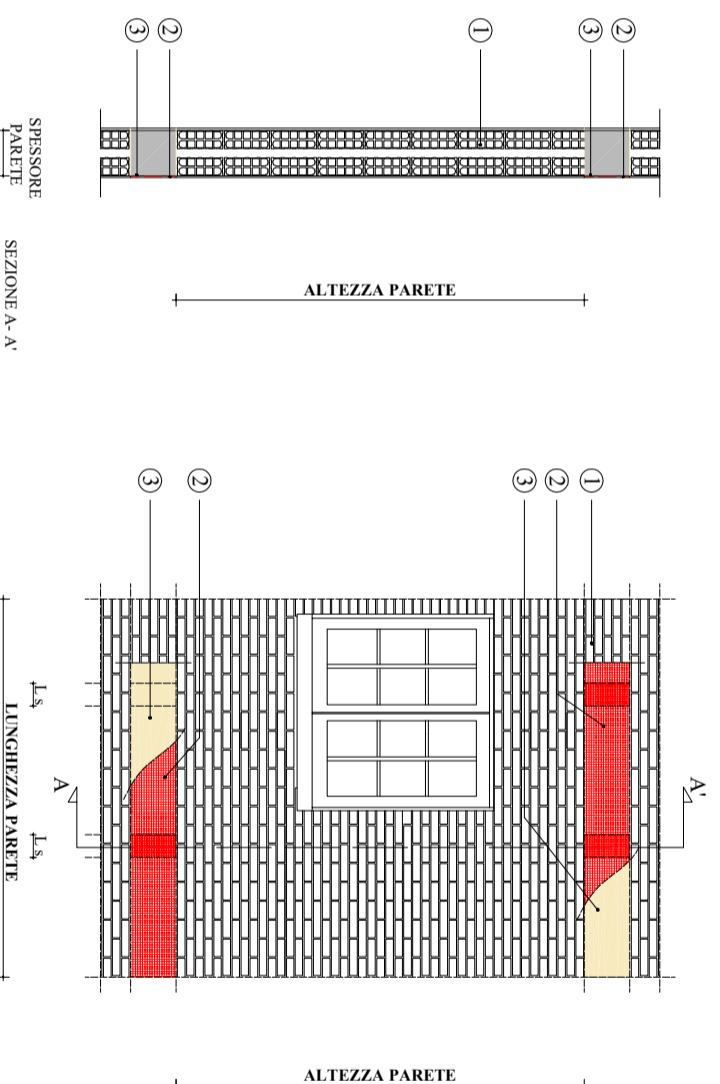

- 1- RIMOZIONE INTONACO ESISTENTE E DI TUTTE LE PARTI DEGRADATE
- 2- SATURAZIONE DEL SUPPORTO CON ACQUA
- 3- APPLICAZIONE PRIMO STRATO DI MALTA STRUTTURALE BM IDRO FRCM - M15 PER UNO SPESSORE DI CIRCA 5 MM E LASCIARE LA SUPERFICIE AL GREZZO
- 4- POSIZIONAMENTO RETE IN FIBRA DI BASALTO RINFORZATA CON FILI IN ACCIAIO STRUKTURA BA 420 ( O RETE STRUTTURALE IN FIBRA DI VETRO AR GLASSTEX STRUKTURA 675 ) SU MALTA ANCORA FRESCA
- 5- GARANTIRE LA SOVRAPPPOSIZIONE DI FASCE DI RETE PER ALMENO 15 CM
- 6- APPLICAZIONE SECONDO STRATO DI MALTA STRUTTURALE BM IDRO FRCM-M15 PER UNO SPESSORE DI CIRCA 5 MM
- 7- NEL CASO IN CUI DA PROGETTO SI PREVEDANO CONNESSIONI MECCANICHE, SONO DISPONIBILI CONNETTORI IN FIBRA DI VETRO AR TIPO OPEN HAND 1 O OPEN HAND 2, DA INGHISARE AL SUPPORTO CON RESINA IN VILINESTERE TIPO BM 941 VE
- 8- NEL CASO IN CUI LO SPESSORE DELL'INTERVENTO SUPERI I 10 MM, LIVELLARE IL SUPPORTO CON UNO STRATO DI MALTA STRUTTURALE BM IDROPLASTER NHL - M15 FINO ALLO SPESSORE NECESSARIO TALE DA POSARE IL SISTEMA FRCM 27 (O FRCM 28)